Het lied van het vlas

René De Clercq (1877 - 1932) *Remi Ghesquiere (1866-1964)*

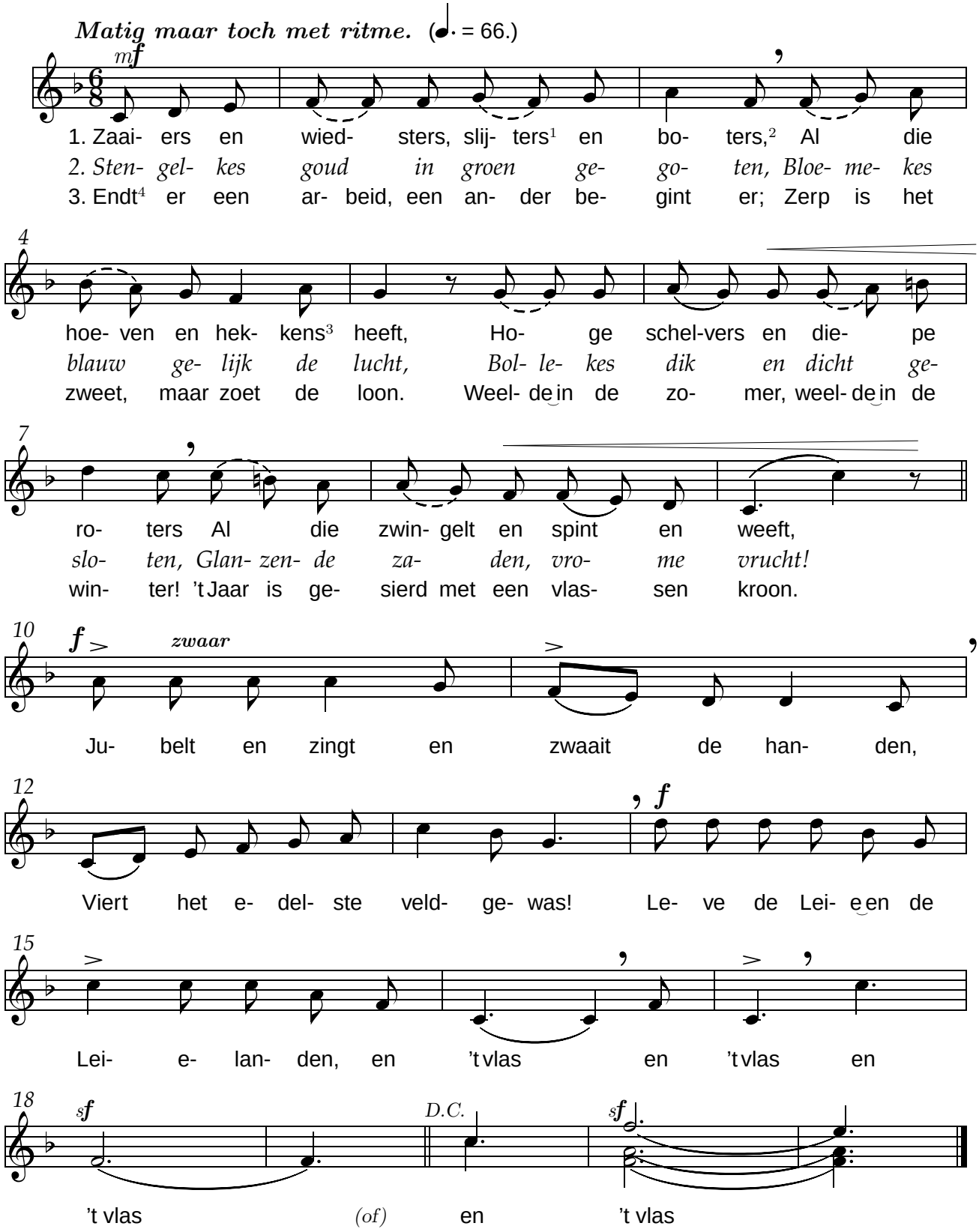

(1) *die het vlas uittrekken* – (2) *die het zaad met een boothamer uitdorsen* – (3) *houten bakken waarin het vlas in de Leie gelaten wordt door de "roters"* – (4) *eindigt*